

**PANTAUAN DEBIT PADA BENDUNG - BENDUNG**  
**BALAI PSDA DILINGKUNGAN DINAS PSDA PROVINSI JAWA TENGAH**  
**MINGGU ke I ( Tgl. 27 Januari 2014 s/d 2 Pebruari 2015 )**

No.	KABUPATEN/KOTA	BENDUNG/DI	SUNGAI	Sawah Irigasi (Ha)	Q Limpas (m <sup>3</sup> /dt).	Q INTAKE		Q Sungai (m <sup>3</sup> /dt).	Q Kebutuhan (m <sup>3</sup> /dt).	Faktor K
						Kanan (m <sup>3</sup> /dt).	Kiri (m <sup>3</sup> /dt).			
1	2	3		4	5	6	7	8=5+6+7	9	10
<b>I PEMALI COMAL</b>										
1	Pekalongan	Krompeng/Kupang	Kupang	3,040	6,994	0,998	0,000	7,992	0,998	1,00
2	Pekalongan	Pesantren Kletak	Sengkarang	3,519	60,167	-	3,807	63,974	3,807	1,00
3	Pkl. Pemalang	Kaliwadas	Genteng	7,548	26,246	6,602	1,264	34,112	14,706	1,00
4	Brebes	Notog/P. Bawah	Pemali	26,952	84,666	106,151	0,000	190,817	16,151	1,00
5	Pemalang	Sukowati	Comal	9,005	98,976	-	11,896	110,872	11,896	1,00
6	Kab. Pekalongan	Brondong	Paingan	3,212	36,095	-	4,306	40,401	4,306	1,00
7	Pemalang	Sungapan	Waluh	7,277	9,389	2,116	6,046	17,551	8,162	1,00
8	Brebes - Cirebon	Cisadap	Babakan	2,147	8,576	-	2,270	10,846	2,270	1,00
9	Brebes	Nambo	Kabuyutan	4,166	1,700	-	3,024	4,724	3,024	1,00
10	Brebes	Cibendung	jengkelok	6,173	13,557	3,443	-	17,000	3,443	1,00
11	Kab. Tegal	Dukuhjati	Cacaban west	7,439	-	-	4,500	4,500	4,500	1,00
12	Kab. Tegal	Danawarih	Gung	6,632	-	-	2,388	2,388	2,388	1,00
13	Kab. Tegal	Cipero	Rambut	7,632	4,146	-	4,565	8,711	4,565	1,00
14	Kab. Tegal	Cawitali	Kumisik	3,881	0,000	1,028	0,000	1,028	1,028	1,00
15	Batang	Kd.Dowo Kramat	Sambong	1,176	16,251	0,064	0,465	16,780	0,529	1,00
16	Kab/Kota Pekalongan	Asem Siketek	Kupang	238	43,047	-	0,308	43,355	0,308	1,00
17	Pekalongan	Tapak Menjangan	Welo	1,330	9,488	2,096	-	11,584	2,096	1,00
18	Pekalongan	Padurekso	Sengkarang	2,388	14,446	-	3,667	18,113	3,667	1,00
19	Pekalongan	Sudikampir	Boro	1,521	0,321	-	1,861	2,182	1,861	1,00
20	Pemalang	Mejagong	Comal	2,049	10,556	0,050	5,037	15,643	5,087	1,00
21	Pemalang	Kejene	Waluh	415	7,202	-	1,870	9,072	1,870	1,00
22	Tegal	Pesayangan	Gung	1,870	41,366	1,011	0,955	43,332	1,966	1,00
23	Tegal	Sidapurna	Kemiri	600	8,406	-	0,537	8,943	0,537	1,00
24	Kota Tegal	Gangsa/G. Lumingser	Gangsa	749	9,518	0,513	-	10,031	0,707	1,00
25	Tegal Brebes	Parakan Kidang	Gintung	1,704	3,222	1,175	-	4,397	1,601	1,00
26	Tegal Brebes	Gondang	Gondang	824	0,794	0,458	-	1,252	0,721	1,00
27	Tegal Brebes	Lenggor	Pagerwangi	290	0,733	0,305	-	1,038	0,305	1,00
28	Tegal Brebes	Karanganyar	Pagerayu	210	1,163	0,309	-	1,472	0,309	1,00
29	Kab.Tegal & Brebes	Beji	Krupuk	236	1,032	0,280	-	1,312	0,280	1,00
30	Kab. Brebes	Kemaron	Erang	1,026	-	-	0,365	0,365	0,365	1,00
<b>JUMLAH I</b>				<b>55.144</b>	<b>518,057</b>	<b>126,599</b>	<b>59,131</b>	<b>703,787</b>	<b>103,453</b>	<b>1,00</b>
<b>II JRATUN</b>										
1	Batang	Kedungasem	Kuto	4.353	35,751	3,422	2,210	41,383	5,632	1,00
2	Kendal	Juwero	Bodri	8.861	40,111	5,563	7,244	52,918	12,613	1,00
		Sojomerto	Blukar	1.108	2,335	0,564	1,344	4,243	1,873	1,00
		Kedung Pengilon	Blorong	2.577	4,214	2,693	0,980	10,225	3,673	1,00
3	Kota Semarang	Plumbon	Plumbon	464	-	-	0,370	0,370	0,370	1,00
		Pucang Gading	Babon	1.325	2,265	0,826	0,650	3,741	1,476	1,00
4	Grobogan	Jragung	Jragung	4.053	3,786	-	1,785	5,571	2,000	1,00
		Glapan	Tuntang	18.740	6,904	8,159	8,108	27,630	16,267	1,00
5	Semarang	Senjoyo (Ajiawur)	Senjoyo	2.342	-	-	0,898	0,898	1,000	0,90
		Sidopangus	Pangus	1,060	0,361	-	0,265	0,626	0,265	1,00
6	Demak	Jajar	Jajar	Suplesi	1,798	-	4,270	6,068	4,267	1,00
<b>JUMLAH II</b>				<b>43.824</b>	<b>97,525</b>	<b>21,227</b>	<b>28,124</b>	<b>153,673</b>	<b>49,436</b>	<b>1,00</b>
<b>III SELUNA</b>										
1	Jepara	Bakalan	Bakalan	1.379	1,200	-	-	1,103	-	-
2		Medani	Gelis	989	2,870	0,421	0	3,291	0,676	1,00
3	Demak	Bang (Mijen )	Serang	5.137	-	1,900	0,360	2,260	4,110	0,55
4	Grobogan	Dumpil	Lusi	9.818	-	2,000	2,000	4,000	12,847	0,31
5	Rembang	Kedungsapen	Randugunting	1.590	-	1,694	-	1,272	1,272	1,00
6	Kudus	Kramat	Kramat	136	1,000	0,054	0,065	1,119	0,109	1,00
7	Blora	Kedungwaru	Kedungwaru	1.375	0,731	0,438	0,486	1,655	1,302	1,00
8	Kudus	Logung	Logung	2.865	1,900	0,450	0,750	3,100	1,765	1,00
9		Siwayut	Siwayut	683	10,646	0,421	0	11,067	0,546	1,00
10	Pati	Widodaren	Widodaren	3.760	-	-	0,157	0,157	1,843	0,09
11		Sentul	Sentul	1.759	0,360	1,192	0,214	1,766	1,106	1,00
12	Grobogan	Sidorejo	Serang	6.038	1,885	0	1,500	3,385	4,830	0,70
13		Sedadi	Serang	16.055	18,000	0	2,300	20,300	12,844	1,00
14		Klambu	Serang / K. Lusi	37.732	106,000	3,643	8,061	117,704	17,474	1,00
<b>JUMLAH III</b>				<b>89.316</b>	<b>144,592</b>	<b>12,213</b>	<b>15,893</b>	<b>172,698</b>	<b>60,724</b>	<b>1,00</b>

No.	KABUPATEN/KOTA	BENDUNG/DI	SUNGAI	Sawah Irigasi (Ha)	Q Limpas (m <sup>3</sup> /dt).	Q INTAKE		Q Sungai (m <sup>3</sup> /dt).	Q Kebutuhan (m <sup>3</sup> /dt).	Faktor K
						Kanan (m <sup>3</sup> /dt).	Kiri (m <sup>3</sup> /dt).			
1	2	3		4	5	6	7	8=5+6+7	9	10
<b>IV BENGAWAN SOLO</b>										
1	Sukoharjo cs (5)	Colo	Bengw Solo	24.461,00	54,800	18,090	5,120	78,010	17,000	1,00
2	Klaten	Kaligawe	Kaligawe	650,00	5,003	0,685	-	5,688	0,456	1,00
3	Klaten	Jaban	Jebol	1.191,00	0,442	1,142	-	1,584	0,790	1,00
4	Klaten	Ploso Wareng	Pusur	1.100,00	0,719	0,885	-	1,604	0,880	1,00
5	Sragen	Grogol	Jlantah	550,00	1,250	0,085	0,105	0,515	0,300	1,00
6	Wonogiri	Temon	Temon	637,00	-	-	0,105	0,105	0,125	0,84
7	Klaten	Walikan	Walikan	325,00	14,242	0,530	-	14,772	0,140	1,00
8	Sukoharjo	Pepen	Jlantah	51,00	1,400	0,050	-	1,450	0,050	1,00
9	Karanganyar	Lemah Bang II	Bangsri	786,00	1,525	-	0,772	2,297	0,350	1,00
10	Karanganyar	Cangkring	samin'	168,00	-	0,122	-	0,122	0,080	1,00
11	Karanganyar	Sidomakmur	Latak	156,00	-	0,035	0,045	0,195	0,095	1,00
12	Karanganyar	Braholo	Walikan	192,00	-	-	0,308	0,308	0,090	1,00
13	Karanganyar	Nglasem	Walikan	348,00	-	-	0,346	0,346	0,156	1,00
14	Karanganyar	Menggok	. Naruan	417,00	-	0,321	-	0,321	0,220	1,00
15	Semarang	Parean	Serang	653,00	3,931	0,944	-	4,875	0,650	1,00
16	Sragen	Bapang	Cemoro	2.814,00	3,320	-	2,119	5,439	1,000	1,00
17	Boyolali	Kedung Boyo	Cemoro	706,00	3,969	0,519	-	1,283	0,500	1,00
18	Semarang	Wonotoro	Cemoro	472,00	0,800	-	0,465	1,008	0,450	1,00
19	Semarang	Garat I	Cemoro	210,00	0,600	0,125	-	0,525	0,110	1,00
20	Boyolali	Pager/Tlatar	Umbul Tlatar	428,50	-	0,465	-	0,465	0,200	1,00
21	Klaten	Jumeneng	Gandul	63,00	1,572	0,164	0,562	1,602	0,527	1,00
22	Klaten	Nyaen	Gandul	362,00	7,545	0,134	0,164	2,590	0,362	1,00
23	Boyolali	Gunung maling	Larangan	82,00	0,305	0,120	-	0,425	0,082	1,00
24	Boyolali	Baran	Tempel	179,00	0,491	-	0,282	0,773	0,179	1,00
25	Klaten	Pundung	Gandul	629,00	4,603	0,152	0,308	3,754	0,460	1,00
26	Boyolali	Pakelan	Andong	26,00	0,343	0,032	-	0,375	0,026	1,00
27	Boyolali	Watuleter	Butak	66,00	5,494	-	0,496	5,990	0,062	1,00
28	Boyolali	Gisik	Pepe	301,00	2,347	0,270	0,165	2,782	0,210	1,00
29	Karanganyar	Ngasem	Larangan	153,00	-	0,070	0,140	0,210	0,130	1,00
30	Boyolali	Tritis	Pepe	450,00	0,035	0,480	-	0,480	0,315	1,00
31	Karanganyar	Mantren	Pepe	112,00	-	0,147	-	0,162	0,112	1,00
32	Karanganyar	Brajan	Pepe	137,00	4,214	0,333	-	4,547	0,137	1,00
33	Boyolali	Glodok	Legok	82,00	-	0,026	0,079	0,095	0,070	1,00
34	Sukoharjo	Trani	samin'	1.896,00	2,585	1,267	-	3,852	0,750	1,00
35	Karanganyar	Dimoro	Kumpul	525,00	-	-	1,120	1,120	0,500	1,00
36	Sragen	Bonggo	Kenatan	1.811,00	2,054	-	1,730	3,784	0,525	1,00
37	Karanganyar	Sudangan	Sragen	379,00	1,380	0,196	-	1,576	0,266	1,00
38	Karanganyar	Temantenan	Sragen	215,00	1,674	0,130	0,142	1,946	0,154	1,00
39	Karanganyar	Jetis	Sragen	792,00	0,684	-	1,294	1,978	0,110	1,00
40	Karanganyar	Kepoh	Kenatan	277,00	-	0,288	-	0,288	0,100	1,00
41	Karanganyar	Kasihani II	Jamplang	61,00	-	-	0,100	0,100	0,050	1,00
42	Karanganyar	Kalongan	Siwaluh	984,00	-	0,250	-	0,250	0,300	0,83
43	Karanganyar	Jetu	Siwaluh	647,00	-	0,250	1,404	1,654	0,350	1,00
44	Karanganyar	Munggur	Jlamlang	287,00	-	-	0,080	0,080	0,050	1,00
				46.831,50	127,327	28,307	17,371	161,245	29,419	1,00
<b>V PROBOLO</b>										
1	Magelang	Tangsi	tangsi	1.448	3,958	1,910	-	5,868	1,910	1,00
2	Purworejo	Pekatingan	Butuh	1.227	0,490	0,769	0,281	1,540	1,050	1,00
3	Purworejo	Kedung Putri	Bogowonto	4.341	17,683	5,602	0,281	23,566	5,602	1,00
4	Purworejo	<b>Boro</b>	<b>Bogowonto</b>	<b>5.126</b>	<b>16,009</b>	4,128	0	20,137	4,128	1,00
5	Kebumen	Pringtutul	Pringtutul	436	3,488	0,085	0,220	3,793	0,295	1,00
6	Kebumen	Karag I	Karag	67	0,891	-	0,050	0,941	0,045	1,00
7	Kebumen	Karag II	Karag	57	0,762	-	0,050	0,812	0,045	1,00
8	Kebumen	Siragas	Pringtutul	48	0,915	0,015	0,045	0,975	0,060	1,00
9	Kebumen	Kedung Gabel	Pringtutul	264	0,920	0,070	0,075	1,065	0,145	1,00
10	Kebumen	Watubarut	Kemit	1.607	4,171	1,110	0	5,281	1,111	1,00
11	Kebumen	<b>Pejengkolan SIWT</b>	<b>Bedegolan</b>	<b>10.307</b>	-	-	3,390	3,390	3,282	1,00
12	Kebumen	<b>Pejengkolan SIWB</b>	<b>Bedegolan</b>	<b>12.499</b>	-	5,394	5,300	10,694	5,394	1,00
13	Kebumen	<b>Bedegolan</b>	<b>Badegolan</b>	<b>8.295</b>	0	5,860	0	5,184	6,850	1,00
14	Wonosobo	Pingit	Serayu	271	0,930	0,828	0	1,758	0,828	1,00
15	Temanggung	Catgawen IV	Datar	528	-	0	1,328	1,328	0,910	1,00
16	Temanggung	Galeh	Galeh	1.214	12,500	4,000	0	16,500	4,000	1,00
17	Temanggung	<b>Badran</b>	<b>Progo</b>	<b>3.329</b>	-	0	2,289	2,289	2,283	1,00
18	Temanggung	Soropadan	Elo	508	1,219	1,180	0	2,399	1,180	1,00
	<b>JUMLAH V</b>			51.572	63,936	30,951	13,309	108,196	39,118	1,00

No.	KABUPATEN/KOTA	BENDUNG/DI	SUNGAI	Sawah Irigasi (Ha)	Q Limpas (m <sup>3</sup> /dt).	Q INTAKE		Q Sungai (m <sup>3</sup> /dt).	Q Kebutuhan (m <sup>3</sup> /dt).	Faktor K
						Kanan (m <sup>3</sup> /dt).	Kiri (m <sup>3</sup> /dt).			
1	2	3	4	5	6	7	8=5+6+7	9	10	
VI	SERAYU CITANDUY							-		
1	Banjarnegara	Banjarcanggihana	Serayu	5.001	114,000	-	9,000	123,000	9,000	1,00
2	Banyumas	Tajum	Tipar	3.200	28,220	-	0,080	28,300	4,790	1,00
3	Banjarnegara	Singomerto	Serayu	5.863	44,054	-	11,329	11,938	11,329	1,00
4	Banyumas	Serayu	Serayu	20.795	817,154	-	21,588	838,742	16,008	1,00
5	Cilacap	Manganti	Citanduy	19.629	243,786	2,599	8,030	254,415	10,629	1,00
6	Banyumas	Banjaran	Banjaran	1,432	0,919	-	1,973	2,892	2,809	1,00
7	Banyumas	Andongbang	Prukut	703	0,819	1,869	-	2,688	1,639	1,00
8	Banyumas	Arca	Pelus	1.127	7,036	0,615	1,540	9,191	1,945	1,00
9	Purbalingga	Krenceng	Kuncup	1.375	6,246	2,238	-	8,484	2,238	1,00
10	Purbalingga	Pribadi	Jompo	102	1,548	0,004	0,275	1,115	0,282	1,00
11	Purbalingga	Dwi Cupaksari	Jompo	100	1,366	-	0,154	1,520	0,309	1,00
12	Purbalingga	Bodag	Borag	57	0,268	-	0,070	0,068	0,070	0,97
13	Banyumas	Kebasen	Serayu	651	817,154	-	0,160	817,314	0,160	1,00
14	Cilacap	Cijalu	Cijalu	1.377	5,051	0,865	0,779	1,644	0,934	1,00
15	Banjarnegara	Kalisapi	Kalisapi	1,119	23,931	2,092	-	26,023	2,384	1,00
16	Banyumas	Piasa	Piasa	439	0,711	0,179	0,273	0,550	0,469	1,00
17	Cilacap	Cileumeuh	Cilemeuh	1.386	3,941	0,116	1,298	1,665	1,414	1,00
18	Banyumas	Buniayu	Ijo	0	0,697	0,050	0,060	0,807	0,110	1,00
	VI	SERCIT		61.808	2.116,90	10,63	56,61	2.130,36	66,52	1,00
	V	PROBOLO		51.572	63,936	30,951	13,309	108,196	39,118	1,00
	IV	BENGAWAN SOLO		46.832	127,33	28,31	17,37	161,25	29,42	1,00
	III	SELUNA		89.316	144,59	12,21	15,89	172,70	60,72	1,00
	II	JRATUN		43.824	97,53	21,23	28,12	153,67	49,44	1,00
	I	PEMALI COMAL		55.144	518,06	126,60	59,13	703,79	103,45	1,00
	JUMLAH SELURUHNYA			348.495	3.068,338	229,924	190,437	3.429,955	348,669	1,00

**Keterangan** = \$ Kewenangan Pusat,

= @ Kewenangan Provinsi

= \*) Data tidak dikirim dari Balai

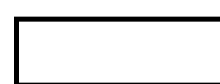

Faktor K > 0.7 -----> Aman

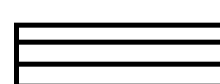

Faktor K = 0.5 s/d 0.7 -----> Giliran ( Potensi kekeringan)



Faktor K = 0.3 s/d 0.5 -----> Rawan kekeringan.

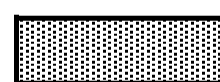

Faktor K < 0.3 -----> Sangat Rawan kekeringan.