

**PANTAUAN DEBIT PADA BENDUNG - BENDUNG**  
**BALAI PSDA DILINGKUNGAN DINAS PSDA PROVINSI JAWA TENGAH**  
**MINGGU ke I ( Tgl. 24 Pebruari 2015 s/d 2 Maret 2015 )**

No.	KABUPATEN/KOTA	BENDUNG/DI	SUNGAI	Sawah Irigasi (Ha)	Q Limpas (m <sup>3</sup> /dt).	Q INTAKE		Q Sungai (m <sup>3</sup> /dt).	Q Kebutuhan (m <sup>3</sup> /dt).	Faktor K
						Kanan (m <sup>3</sup> /dt).	Kiri (m <sup>3</sup> /dt).			
1	2	3		4		6	7	8=5+6+7	9	10
<b>I PEMALI COMAL</b>										
1	Pekalongan	Krompeng/Kupang	Kupang		4,543	2,823	0,000	2,823	2,823	1,00
2	Pekalongan	Pesantren Kletak	Sengkarang	3,519	45,280	-	1,395	1,395	2,929	0,48
3	Pkl. Pemalang	Kaliwadas	Genteng	7,548	6,120	6,602	1,264	14,706	14,706	1,00
4	Brebes	Notog/P. Bawah	Pemali	26,952	96,819	110,524	0,000	110,524	79,757	1,00
5	Pemalang	Sukowati	Comal	9,005	64,226	-	12,061	12,061	12,084	1,00
6	Kab. Pekalongan	Brondong	Paingan	3,212	15,451	-	3,926	4,306	4,306	1,00
7	Pemalang	Sungapan	Waluh	7,277	6,937	1,807	5,130	6,937	7,824	0,89
8	Brebes - Cirebon	Cisadap	Babakan	2,147	4,989	-	5,096	5,096	2,145	1,00
9	Brebes	Nambo	Kabuyutan	4,166	4,114	-	2,660	2,660	2,660	1,00
10	Brebes	Cibendung	jengkelok	6,173	8,340	4,620	-	4,620	4,617	1,00
11	Kab. Tegal	Dukuhjati	Cacaban west	7,439	-	-	4,500	4,500	5,300	0,85
12	Kab. Tegal	Danawarih	Gung	6,632	-	-	2,148	2,148	1,942	1,00
13	Kab. Tegal	Cipero	Rambut	7,632	4,146	-	4,565	4,565	4,565	1,00
14	Kab. Tegal	Cawitali	Kumisik	3,881	0,000	2,347	0,000	2,347	1,028	1,00
15	Batang	Kd.Dowo Kramat	Sambong	1,176	13,110	0,770	0,333	14,213	1,103	1,00
16	Kab/Kota Pekalongan	Asem Siketek	Kupang	238	66,274	-	0,380	66,654	0,380	1,00
17	Pekalongan	Tapak Menjangan	Welo	1,330	1,115	1,614	-	2,729	1,614	1,00
18	Pekalongan	Padurekso	Sengkarang	2,388	23,846	-	1,882	25,728	1,882	1,00
19	Pekalongan	Sudikampir	Boro	1,521	0,199	-	1,589	1,788	1,589	1,00
20	Pemalang	Mejagong	Comal	2,049	8,276	0,050	5,763	14,089	5,813	1,00
21	Pemalang	Kejene	Waluh	415	6,188	-	1,688	7,876	1,688	1,00
22	Tegal	Pesayangan	Gung	1,870	44,875	1,011	0,955	46,841	1,966	1,00
23	Tegal	Sidapura	Kemiri	600	5,300	-	0,576	5,876	0,576	1,00
24	Kota Tegal	Gangsa/G. Lumingser	Gangsa	749	7,133	0,625	-	7,758	0,707	1,00
25	Tegal Brebes	Parakan Kidang	Gintung	1,704	1,353	2,528	-	3,881	2,528	1,00
26	Tegal Brebes	Gondang	Gondang	824	0,437	0,458	-	0,895	0,721	1,00
27	Tegal Brebes	Lenggor	Pagerwangi	290	0,176	0,305	-	0,481	0,305	1,00
28	Tegal Brebes	Karanganyar	Pagerayu	210	0,100	0,300	-	0,400	0,300	1,00
29	Kab.Tegal & Brebes	Beji	Krupuk	236	1,636	0,280	-	1,916	0,280	1,00
30	Kab. Brebes	Kemaron	Erang	1,026	-	-	0,402	0,402	0,402	1,00
<b>JUMLAH I</b>				<b>55.141</b>	<b>440,983</b>	<b>136,664</b>	<b>56,313</b>	<b>633,960</b>	<b>168,540</b>	<b>1,00</b>
<b>II JRATUN</b>										
1	Batang	Kedungasem	Kuto	4.353	37,703	3,422	2,210	43,335	5,632	1,00
2	Kendal	Juwero	Bodri	8.861	41,529	5,563	5,377	52,469	10,940	1,00
		Sojomerto	Blukar	1.108	2,982	0,673	1,666	5,321	2,339	1,00
		Kedung Pengilon	Blorong	2.577	4,585	2,693	0,980	10,225	3,673	1,00
3	Kota Semarang	Plumbon	Plumbon	464	0,600	-	0,370	0,970	0,370	1,00
		Pucang Gading	Babon	1.325	1,060	2,265	0,826	4,151	1,476	1,00
4	Grobogan	Jragung	Jragung	4.053	3,786	-	1,785	5,571	2,000	1,00
		Glapan	Tuntang	18.740	6,904	8,159	8,108	27,630	16,267	1,00
5	Semarang	Senjoyo (Ajiawur)	Senjoyo	2.342	-	-	0,898	0,898	1,000	0,90
		Sidopangus	Pangus	1,060	0,361	-	0,265	0,626	0,265	1,00
6	Demak	Jajar	Jajar	Suplesi	1,798	-	4,270	6,068	4,267	1,00
<b>JUMLAH II</b>				<b>43.824</b>	<b>101,308</b>	<b>22,775</b>	<b>26,755</b>	<b>157,264</b>	<b>48,229</b>	<b>1,00</b>
<b>III SELUNA</b>										
1	Jepara	Bakalan	Bakalan	1.379	0,300	-	-	0,800	1,103	0,73
2		Medani	Gelis	989	2,870	0,676	0	3,356	0,676	1,00
3	Demak	Bang (Mijen )	Serang	5.137	-	2,824	0,617	3,441	4,110	0,84
4	Grobogan	Dumpil	Lusi	9.818	93,000	2,000	2,000	97,000	7,854	1,00
5	Rembang	Kedungsapen	Randugunting	1.590	-	1,694	-	1,272	1,272	1,00
6	Kudus	Kramat	Kramat	136	0,353	0,090	0,083	0,526	0,109	1,00
7	Blora	Kedungwaru	Kedungwaru	1.375	1,212	0,324	0,360	1,896	1,042	1,00
8	Kudus	Logung	Logung	2.865	2,000	0,400	0,975	3,375	1,765	1,00
9		Siwayut	Siwayut	683	2,693	0,431	0	3,124	0,546	1,00
10	Pati	Widodaren	Widodaren	3.760	-	-	-	-	1,859	-
11		Sentul	Sentul	1.759	-	0,892	0,214	1,106	1,106	1,00
12	Grobogan	Sidorejo	Serang	6.038	-	0	2,500	2,500	4,830	0,52
13		Sedadi	Serang	16.055	93,000	2,000	2,000	97,000	7,854	1,00
14		Klambu	Serang / K. Lusi	37.732	-	9,132	16,202	25,334	17,474	1,00
<b>JUMLAH III</b>				<b>89.316</b>	<b>195,428</b>	<b>20,463</b>	<b>24,951</b>	<b>240,842</b>	<b>51,600</b>	<b>1,00</b>

IV BENGAWAN SOLO										
1	Sukoharjo cs (5)	Colo	Bengw Solo	24.461,00	57,000	15,120	5,120	77,240	17,000	1,00
2	Klaten	Kaligawe	Kaligawe	650,00	5,003	0,685	-	5,688	0,456	1,00
3	Klaten	Jaban	Jebol	1.191,00	1,194	1,142	-	2,336	0,790	1,00
4	Klaten	Ploso Wareng	Pusur	1.100,00	2,033	0,885	-	2,918	0,880	1,00
5	Sragen	Grogol	Jlantah	550,00	1,785	0,090	0,115	0,515	0,300	1,00
6	Wonogiri	Temon	Temon	637,00	-	-	0,105	0,105	0,125	0,84
7	Klaten	Walikan	Walikan	325,00	10,200	0,229	-	10,429	0,140	1,00
8	Sukoharjo	Pepen	Jlantah	51,00	4,325	0,050	-	4,375	0,050	1,00
9	Karanganyar	Lemah Bang II	Bangsri	786,00	4,580	-	0,772	5,352	0,350	1,00
10	Karanganyar	Cangkring	samin'	168,00	-	0,122	-	0,122	0,080	1,00
11	Karanganyar	Sidomakmur	Latak	156,00	-	0,035	0,045	0,195	0,095	1,00
12	Karanganyar	Braholo	Walikan	192,00	-	-	0,278	0,278	0,090	1,00
13	Karanganyar	Nglasem	Walikan	348,00	-	-	0,346	0,346	0,156	1,00
14	Karanganyar	Menggok	.Naruan	417,00	-	0,244	-	0,244	0,220	1,00
15	Semarang	Parean	Serang	653,00	5,474	0,944	-	6,418	0,650	1,00
16	Sragen	Bapang	Cemoro	2.814,00	-	-	2,119	2,119	1,000	1,00
17	Boyolali	Kedung Boyo	Cemoro	706,00	2,160	0,519	-	1,283	0,500	1,00
18	Semarang	Wonotoro	Cemoro	472,00	0,573	-	0,465	1,008	0,450	1,00
19	Semarang	Garat I	Cemoro	210,00	0,600	0,110	-	0,525	0,110	1,00
20	Boyolali	Pager/Tlatar	Umbul Tlatar	428,50	-	0,465	-	0,465	0,200	1,00
21	Klaten	Jumeneng	Gandul	63,00	1,572	0,164	0,562	1,602	0,527	1,00
22	Klaten	Nyaen	Gandul	362,00	3,072	0,134	0,164	2,590	0,362	1,00
23	Boyolali	Gunung maling	Larangan	82,00	0,305	0,120	-	0,425	0,082	1,00
24	Boyolali	Baran	Tempel	179,00	0,318	-	0,282	0,600	0,179	1,00
25	Klaten	Pundung	Gandul	629,00	3,294	0,152	0,308	3,754	0,460	1,00
26	Boyolali	Pakelan	Andong	26,00	0,343	0,032	-	0,375	0,026	1,00
27	Boyolali	Watuleter	Butak	66,00	11,822	-	0,882	12,704	0,062	1,00
28	Boyolali	Gisik	Pepe	301,00	-	0,385	0,213	0,598	0,210	1,00
29	Karanganyar	Ngasem	Larangan	153,00	-	0,070	0,140	0,210	0,130	1,00
30	Boyolali	Tritis	Pepe	450,00	2,134	0,480	-	0,480	0,315	1,00
31	Karanganyar	Mantren	Pepe	112,00	-	0,147	-	0,162	0,112	1,00
32	Karanganyar	Brajan	Pepe	137,00	0,811	0,370	-	1,181	0,137	1,00
33	Boyolali	Glodok	Legok	82,00	-	0,026	0,079	0,095	0,070	1,00
34	Sukoharjo	Trani	samin'	1.896,00	2,585	1,298	-	3,883	0,750	1,00
35	Karanganyar	Dimoro	Kumpul	525,00	-	-	1,120	1,120	0,500	1,00
36	Sragen	Bonggo	Kenatan	1.811,00	1,265	-	1,123	2,388	0,525	1,00
37	Karanganyar	Sudangan	Sragen	379,00	1,620	0,268	-	1,888	0,256	1,00
38	Karanganyar	Temantenan	Sragen	215,00	2,201	0,166	0,179	2,546	0,154	1,00
39	Karanganyar	Jetis	Sragen	792,00	1,944	-	1,294	3,238	0,110	1,00
40	Karanganyar	Kepoh	Kenatan	277,00	-	0,288	-	0,288	0,100	1,00
41	Karanganyar	Kasihani II	Jamplang	61,00	-	-	0,100	0,100	0,050	1,00
42	Karanganyar	Kalongan	Siwaluh	984,00	-	0,250	-	0,250	0,300	0,83
43	Karanganyar	Jetu	Siwaluh	647,00	-	0,250	0,496	0,746	0,350	1,00
44	Karanganyar	Munggur	Jlamprang	287,00	-	-	0,080	0,080	0,050	1,00
				46.831,50	128,213	25,240	16,307	163,184	29,409	1,00
V PROBOLO										
1	Magelang	Tangsi	tangsi	1.448	2,571	2,437	-	5,008	2,437	1,00
2	Purworejo	Pekatingan	Butuh	1.227	0,294	0,679	0,237	1,210	0,916	1,00
3	Purworejo	Kedung Putri	Bogowonto	4.341	9,157	4,500	-	13,657	4,500	1,00
4	Purworejo	Boro	Bogowonto	5.126	7,103	4,500	0	11,603	4,500	1,00
5	Kebumen	Pringtutul	Pringtutul	436	3,488	0,085	1,410	4,983	1,495	1,00
6	Kebumen	Karag I	Karag	67	0,891	-	0,045	0,936	0,045	1,00
7	Kebumen	Karag II	Karag	57	0,762	-	0,045	0,807	0,045	1,00
8	Kebumen	Siragas	Pringtutul	48	0,915	0,015	0,645	1,575	0,660	1,00
9	Kebumen	Kedung Gabel	Pringtutul	264	0,920	0,070	0,675	1,665	0,745	1,00
10	Kebumen	Watubarut	Kemit	1.607	4,971	1,911	0	6,882	1,111	1,00
11	Kebumen	Pejengolan SIWT	Bedegolan	10.307	-	-	9,943	9,943	9,943	1,00
12	Kebumen	Pejengolan SIWB	Bedegolan	12.499	-	6,634	-	6,634	6,634	1,00
13	Kebumen	Bedegolan	Badegolan	8.295	0	4,656	0	5,184	4,656	1,00
14	Wonosobo	Pingit	Serayu	271	11,733	0,224	0	11,957	0,224	1,00
15	Temanggung	Catgawen IV	Datar	528	-	0	3,328	3,328	3,328	1,00
16	Temanggung	Galeh	Galeh	1.214	13,900	5,400	0	19,300	5,400	1,00
17	Temanggung	Badran	Progo	3.329	-	0	3,429	3,429	2,829	1,21
18	Temanggung	Soropadan	Elo	508	3,419	3,380	0	6,799	3,380	1,00
				51.572	60,124	34,491	19,757	114,372	52,848	1,00

VI	SERAYU CITANDUY							-		
1	Banjarnegara	Banjarcahyana	Serayu	5.001	83,000	-	10,000	93,000	10,000	1,00
2	Banyumas	Tajum	Tipar	3.200	19,180	0,160	0,080	19,420	0,240	1,00
3	Banjarnegara	Singomerto	Serayu	5.863	25,077	-	11,323	55,377	11,323	1,00
4	Banyumas	Serayu	Serayu	20.795	626,858	-	16,008	504,880	16,008	1,00
5	Cilacap	Manganti	Citanduy	19.629	122,148	1,000	2,500	125,648	3,500	1,00
6	Banyumas	Banjaran	Banjaran	1.432	1,208	-	1,973	3,181	1,568	1,00
7	Banyumas	Andongbang	Prukut	703	0,371	1,675	-	2,046	1,633	1,00
8	Banyumas	Arca	Pelus	1.127	9,414	0,864	1,540	11,818	1,719	1,00
9	Purbalingga	Krenceng	Kuncup	1.375	20,664	2,238	-	22,902	2,238	1,00
10	Purbalingga	Pribadi	Jompo	102	0,847	0,014	2,268	1,497	0,282	1,00
11	Purbalingga	Dwi Cupaksari	Jompo	100	1,619	-	-	1,619	-	-
12	Purbalingga	Bodag	Borag	57	0,268	-	0,060	0,262	0,050	1,00
13	Banyumas	Kebasen	Serayu	651	626,858	-	0,160	627,018	0,160	1,00
14	Cilacap	Cijalu	Cijalu	1.377	5,051	0,865	0,779	6,695	1,644	1,00
15	Banjarnegara	Kalisapi	Kalisapi	1.119	9,862	2,092	-	11,954	2,092	1,00
16	Banyumas	Piasa	Piasa	439	-	0,142	0,230	0,316	0,372	0,85
17	Cilacap	Cieleumeuh	Cilemeuh	1.386	1,702	0,040	0,843	6,389	0,978	1,00
18	Banyumas	Buniayu	Ijo	0	-	-	-	-	-	-
	<b>VI</b>	<b>SERCIT</b>		61.808	1.554,13	9,09	47,76	1.494,02	53,81	1,00
	<b>V</b>	<b>PROBOLO</b>		51.572	60,124	34,491	19,757	114,372	52,848	1,00
	<b>IV</b>	<b>BENGAWAN SOLO</b>		46.832	128,213	25,240	16,307	163,184	29,409	1,00
	<b>III</b>	<b>SELUNA</b>		89.316	195,428	20,463	24,951	240,842	51,600	1,00
	<b>II</b>	<b>JRATUN</b>		43.824	101,308	22,775	26,755	157,264	48,229	1,00
	<b>I</b>	<b>PEMALI COMAL</b>		55.141	440,983	136,664	56,313	633,960	168,540	1,00
	<b>JUMLAH SELURUHNYA</b>			<b>348.492</b>	<b>2.480,183</b>	<b>248,723</b>	<b>191,847</b>	<b>2.803,644</b>	<b>404,433</b>	<b>1,00</b>

**Keterangan** = \$ Kewenangan Pusat,

= @ Kewenangan Provinsi

= \*) Data tidak dikirim dari Balai



Faktor K > 0.7 -----> Aman

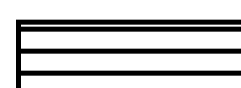

Faktor K = 0.5 s/d 0.7 -----> Giliran ( Potensi kekeringan)



Faktor K = 0.3 s/d 0.5 -----> Rawan kekeringan.



Faktor K < 0.3 -----> Sangat Rawan kekeringan.