

PANTAUAN DEBIT PADA BENDUNG - BENDUNG
BALAI PSDA DILINGKUNGAN DINAS PSDA PROVINSI JAWA TENGAH
MINGGU ke I (Tgl. 28 April 2015 s/d 4 Mei 2015)

No.	KABUPATEN/KOTA	BENDUNG/DI	SUNGAI	Sawah Irigasi (Ha)	Q Limpas (m ³ /dt).	Q INTAKE		Q Sungai (m ³ /dt).	Q Kebutuhan (m ³ /dt).	Faktor K
						Kanan (m ³ /dt).	Kiri (m ³ /dt).			
1	2	3		4		6	7	8=5+6+7	9	10
I PEMALI COMAL										
1	Pekalongan	Kropeng/Kupang	Kupang		9,775	3,038	0,000	12,813	3,038	1,00
2	Pekalongan	Pesantren Kletak	Sengkarang	3,519	59,166	-	0,709	59,875	0,709	1,00
3	Pkl. Peralang	Kaliwadas	Genteng	7,548	25,371	6,168	1,264	32,803	7,432	1,00
4	Brebes	Notog/P. Bawah	Pemali	26.952	160,265	179,684	0,000	339,949	179,684	1,00
5	Pemalang	Sukowati	Comal	9,005	103,018	-	10,328	113,346	10,328	1,00
6	Kab. Pekalongan	Brondong	Paingan	3,212	24,434	-	2,616	27,050	3,926	1,00
7	Pemalang	Sungapan	Waluh	7,277	1,334	1,807	5,580	6,612	7,387	0,90
8	Brebes - Cirebon	Cisadap	Babakan	2,147	4,033		1,581	5,614	1,581	1,00
9	Brebes	Nambo	Kabuyutan	4,166	9,228		3,111	4,849	3,110	1,00
10	Brebes	Cibendung	jengkelok	6,173	24,357	4,600	-	28,957	4,600	1,00
11	Kab. Tegal	Dukuhjati	Cacaban west	7,439	-	-	4,500	4,500	4,500	1,00
12	Kab. Tegal	Danawarih	Gung	6.632	-		3,036	3,036	3,036	1,00
13	Kab. Tegal	Cipero	Rambut	7.632	1,446	-	4,270	5,716	4,270	1,00
14	Kab. Tegal	Cawitali	Kumisik	3.881	0,000	2,347	0,000	2,347	2,347	1,00
15	Batang	Kd.Dowo Kramat	Sambong	1.176	13,111	-	0,465	13,576	0,465	1,00
16	Kab/Kota Pekalongan	Asem Siketek	Kupang	238	30,253	-	0,726	30,979	0,726	1,00
17	Pekalongan	Tapak Menjangan	Welo	1.330	11,400	1,696	-	13,096	1,696	1,00
18	Pekalongan	Padurekso	Sengkarang	2,388	13,745	-	3,103	16,848	3,103	1,00
19	Pekalongan	Sudikampir	Boro	1,521	0,114	-	1,090	1,204	1,090	1,00
20	Pemalang	Mejagong	Comal	2.049	10,852	0,050	6,800	17,702	6,850	1,00
21	Pemalang	Kejene	Waluh	415	6,046	-	1,650	7,696	1,650	1,00
22	Tegal	Pesayangan	Gung	1.870	39,611	1,011	0,526	41,148	1,537	1,00
23	Tegal	Sidapura	Kemiri	600	11,443	-	0,499	11,942	0,499	1,00
24	Kota Tegal	Gangsa/G. Lumingser	Gangsa	749	13,096	0,475	-	13,571	0,475	1,00
25	Tegal Brebes	Parakan Kidang	Gintung	1,704	19,360	1,175	-	20,535	1,175	1,00
26	Tegal Brebes	Gondang	Gondang	824	0,717	0,458	-	1,175	0,458	1,00
27	Tegal Brebes	Lenggor	Pagerwangi	290	1,119	5,305	-	6,424	5,305	1,00
28	Tegal Brebes	Karanganyar	Pagerayu	210	1,714	0,305	-	2,019	0,305	1,00
29	Kab.Tegal & Brebes	Beji	Krupuk	236	2,187	0,152	-	2,339	0,152	1,00
30	Kab. Brebes	Kemaron	Erang	1,026	-	-	0,365	0,365	0,365	1,00
JUMLAH I				55.141	597,195	208,271	52,219	857,685	261,799	1,00
II JRATUN										
1	Batang	Kedungasem	Kuto	4.353	50,909	3,422	2,210	56,541	5,632	1,00
2	Kendal	Juwero	Bodri	8.861	57,543	3,613	5,377	66,533	8,990	1,00
		Sojomerto	Blukar	1.108	10,433	0,366	1,046	11,845	1,412	1,00
		Kedung Pengilon	Blorong	2.577	4,768	2,693	0,980	8,441	3,673	1,00
3	Kota Semarang	Plumbon	Plumbon	464	-	-	0,370	0,370	0,370	1,00
		Pucang Gading	Babon	1.325	0,471	3,304	2,390	6,165	5,694	1,00
4	Grobogan	Jragung	Jragung	4.053	1,475	-	0,171	1,646	0,215	1,00
		Glapan	Tuntang	18.740	108,597	5,878	6,982	121,457	12,860	1,00
5	Semarang	Senjoyo (Ajiawur)	Senjoyo	2.342	-	1,500	-	1,500	1,500	1,00
		Sidopangus	Pangus	1,060	0,338	-	0,215	0,553	0,215	1,00
6	Demak	Jajar	Jajar	Suplesi	1,032	12,240	-	13,272	12,240	1,00
JUMLAH II				43.824	235,566	33,016	19,741	288,323	52,801	1,00
III SELUNA										
1	Jejara	Bakalan	Bakalan	1.379	0,900	0,175	0,130	1,205	1,103	1,00
2		Medani	Gelis	989	-	0,321	0	0,321	0,676	0,47
3	Demak	Bang (Mijen)	Serang	5.137	-	2,880	0,318	3,198	4,110	0,78
4	Grobogan	Dumpil	Lusi	9.818	31,000	0,500	1,000	31,500	7,854	1,00
5	Rembang	Kedungsapen	Randugunting	1.590	2,664	1,694	-	4,358	1,272	1,00
6	Kudus	Kramat	Kramat	136	7,996	0,096	0,083	8,175	0,109	1,00
7	Blora	Kedungwaru	Kedungwaru	1.375	10,794	0,458	0,509	11,761	1,042	1,00
8	Kudus	Logung	Logung	2.865	5,400	0,800	1,200	7,400	1,765	1,00
9		Siwayut	Siwayut	683	30,110	0,531	0	30,641	0,546	1,00
10	Pati	Widodaren	Widodaren	3.760	1,008	0,952	1,027	2,987	2,094	1,00
11		Sentul	Sentul	1.759	1,031	1,192	0,214	2,437	1,129	1,00
12	Grobogan	Sidorejo	Serang	6.038	52,000	0	3,000	55,000	4,830	1,00
13		Sedadi	Serang	16.055	42,400	-	13,050	55,450	19,266	1,00
14		Klambu	Serang / K. Lus	37.732	138,000	7,555	12,153	157,708	17,474	1,00
JUMLAH III				89.316	323,303	17,154	32,684	373,141	63,270	1,00

No.	KABUPATEN/KOTA	BENDUNG/DI	SUNGAI	Sawah Irigasi (Ha)	Q Limpas (m ³ /dt).	Q INTAKE		Q Sungai (m ³ /dt).	Q Kebutuhan (m ³ /dt).	Faktor K
						Kanan (m ³ /dt).	Kiri (m ³ /dt).			
1	2	3		4		6	7	8=5+6+7	9	10
IV	BENGAWAN SOLO									
1	Sukoharjo cs (5)	Colo	Bengw Solo	24.461,00	144,750	18,090	5,120	167,960	17,000	1,00
2	Klaten	Kaligawe	Kaligawe	650,00	5,003	0,668	-	5,671	0,456	1,00
3	Klaten	Jaban	Jebol	1.191,00	-	1,142	-	1,142	0,790	1,00
4	Klaten	Ploso Wareng	Pusur	1.100,00	2,033	0,885	-	2,918	0,880	1,00
5	Sragen	Grogol	Jlantah	550,00	1,125	0,090	0,115	0,515	0,300	1,00
6	Wonogiri	Temon	Temon	637,00	-	-	0,110	0,110	0,125	0,88
7	Klaten	Walikan	Walikan	325,00	14,242	0,530	-	14,772	0,140	1,00
8	Sukoharjo	Pepen	Jlantah	51,00	1,542	0,050	-	1,592	0,050	1,00
9	Karanganyar	Lemah Bang II	Bangsri	786,00	1,784	-	0,904	2,688	0,350	1,00
10	Karanganyar	Cangkring	samin'	168,00	-	0,122	-	0,122	0,080	1,00
11	Karanganyar	Sidomakmur	Latak	156,00	-	0,035	0,045	0,195	0,095	1,00
12	Karanganyar	Braholo	Walikan	192,00	-	-	0,308	0,308	0,090	1,00
13	Karanganyar	Nglasem	Walikan	348,00	-	-	0,328	0,346	0,156	1,00
14	Karanganyar	Menggok	. Naruan	417,00	-	0,208	-	0,208	0,220	0,95
15	Semarang	Parean	Serang	653,00	8,459	0,944	-	9,403	0,650	1,00
16	Sragen	Bapang	Cemoro	2.814,00	2,125	-	2,119	4,244	1,000	1,00
17	Boyolali	Kedung Boyo	Cemoro	706,00	2,160	0,519	-	1,283	0,500	1,00
18	Semarang	Wonotoro	Cemoro	472,00	0,372	-	0,465	1,008	0,450	1,00
19	Semarang	Garat I	Cemoro	210,00	0,400	0,125	-	0,525	0,110	1,00
20	Boyolali	Pager/Tlatar	Umbul Tlatar	428,50	-	0,465	-	0,465	0,200	1,00
21	Klaten	Jumeneng	Gandul	63,00	2,750	0,134	0,562	1,602	0,527	1,00
22	Klaten	Nyaen	Gandul	362,00	4,900	0,149	0,164	2,590	0,362	1,00
23	Boyolali	Gunung maling	Larangan	82,00	0,107	0,120	-	0,227	0,082	1,00
24	Boyolali	Baran	Tempel	179,00	0,491	-	0,282	0,773	0,179	1,00
25	Klaten	Pundung	Gandul	629,00	4,503	0,152	0,308	3,754	0,460	1,00
26	Boyolali	Pakelan	Andong	26,00	0,245	0,032	-	0,277	0,028	1,00
27	Boyolali	Watuleter	Butak	66,00	11,822	-	0,270	12,092	0,062	1,00
28	Boyolali	Gisik	Pepe	301,00	0,664	0,325	0,195	1,184	0,210	1,00
29	Karanganyar	Ngasem	Larangan	153,00	-	0,070	0,151	0,221	0,130	1,00
30	Boyolali	Tritis	Pepe	450,00	3,920	0,448	-	4,368	0,315	1,00
31	Karanganyar	Mantren	Pepe	112,00	7,091	0,162	-	7,253	0,112	1,00
32	Karanganyar	Brajan	Pepe	137,00	2,293	0,279	-	2,572	0,137	1,00
33	Boyolali	Glodok	Legok	82,00	0,165	0,040	0,079	0,284	0,070	1,00
34	Sukoharjo	Trani	samin'	1.896,00	3,170	2,015	-	5,185	0,750	1,00
35	Karanganyar	Dimoro	Kumpul	525,00	-	-	1,087	1,087	0,500	1,00
36	Sragen	Bonggo	Kenatan	1.811,00	1,265	-	0,855	2,120	0,525	1,00
37	Karanganyar	Sudangan	Sragen	379,00	1,800	0,213	-	2,013	0,266	1,00
38	Karanganyar	Temantenan	Sragen	215,00	2,480	0,154	0,166	2,800	0,154	1,00
39	Karanganyar	Jetis	Sragen	792,00	1,944	-	1,294	3,238	0,110	1,00
40	Karanganyar	Kepoh	Kenatan	277,00	0,666	0,349	-	1,015	0,100	1,00
41	Karanganyar	Kasihani II	Jamplang	61,00	-	-	0,100	0,100	0,050	1,00
42	Karanganyar	Kalongan	Siwaluh	984,00	-	0,250	-	0,250	0,300	0,83
43	Karanganyar	Jetu	Siwaluh	647,00	1,248	0,088	0,496	1,832	0,350	1,00
44	Karanganyar	Munggur	Jlamprang	287,00	-	-	0,090	0,090	0,050	1,00
				46.831,50	234,271	28,853	15,523	272,312	29,421	1,00

No.	KABUPATEN/KOTA	BENDUNG/DI	SUNGAI	Sawah Irigasi (Ha)	Q Limpas (m ³ /dt).	Q INTAKE		Q Sungai (m ³ /dt).	Q Kebutuhan (m ³ /dt).	Faktor K
						Kanan (m ³ /dt).	Kiri (m ³ /dt).			
1	2	3		4		6	7	8=5+6+7	9	10
V PROBOLO										
1	Magelang	Tangsi	tangsi	1.448	4,344	2,437	-	6,781	2,437	1,00
2	Purworejo	Pekatingan	Butuh	1.227	1,132	0,738	0,281	2,151	0,713	1,00
3	Purworejo	Kedung Putri	Bogowonto	4.341	38,227	4,763	-	42,990	2,371	1,00
4	Purworejo	Boro	Bogowonto	5.126	57,963	5,740	0	63,703	4,237	1,00
5	Kebumen	Pringtutul	Pringtutul	436	3,731	-	0,030	3,761	0,030	1,00
6	Kebumen	Karag I	Karag	67	0,932	-	-	0,932	-	1,00
7	Kebumen	Karag II	Karag	57	0,861	-	-	0,861	-	1,00
8	Kebumen	Siragas	Pringtutul	48	0,973	-	-	0,973	-	1,00
9	Kebumen	Kedung Gabel	Pringtutul	264	0,965	-	0,030	0,995	0,030	1,00
10	Kebumen	Watubarut	Kemit	1.607	2,932	0,633	0	3,565	0,633	1,00
11	Kebumen	Pejengkolan SIWT	Bedegolan	10.307	-	-	3,716	3,716	28,083	1,00
12	Kebumen	Pejengkolan SIWB	Bedegolan	12.499	-	7,578	-	7,578	7,578	1,00
13	Kebumen	Bedegolan	Badegolan	8.295	0	6,902	0	6,902	6,902	1,00
14	Wonosobo	Pingit	Serayu	271	9,298	0,305	0	9,603	0,333	1,00
15	Temanggung	Catgawen IV	Datar	528	6,000	0	5,300	11,300	4,500	1,00
16	Temanggung	Galeh	Galeh	1.214	18,300	9,800	-	28,100	9,000	1,00
17	Temanggung	Badran	Progo	3.329	10,195	0	8,629	18,824	8,829	1,00
18	Temanggung	Soropadan	Elo	508	9,619	9,580	0	14,799	8,780	1,00
JUMLAH V				51.572	165,472	48,476	17,986	231,934	84,456	1,00
VI SERAYU CITANDUY										
1	Banjarnegara	Banjarcayana	Serayu	5.001	99,000	-	11,000	110,000	11,000	1,00
2	Banyumas	Tajum	Tipar	3.200	8,748	4,710	0,080	13,538	4,790	1,00
3	Banjarnegara	Singomerto	Serayu	5.863	939,070	-	10,000	949,070	10,000	1,00
4	Banyumas	Serayu	Serayu	20.795	600,238	-	26,172	626,410	16,008	1,00
5	Cilacap	Manganti	Citanduy	19.629	264,503	2,599	-	267,102	8,209	1,00
6	Banyumas	Banjaran	Banjaran	1.432	0,919	-	1,412	2,331	1,649	1,00
7	Banyumas	Andongbang	Prukut	703	0,964	1,934	-	2,898	2,066	1,00
8	Banyumas	Arca	Pelus	1.127	19,900	0,854	1,607	22,361	1,583	1,00
9	Purbalingga	Krenceng	Kuncup	1.375	60,246	1,000	-	61,246	1,000	1,00
10	Purbalingga	Pribadi	Jompo	102	1,107	0,002	0,204	1,313	0,206	1,00
11	Purbalingga	Dwi Cupaksari	Jompo	100	-	-	-	-	-	-
12	Purbalingga	Bodag	Borag	57	0,138	-	0,030	0,168	0,030	1,00
13	Banyumas	Kebasen	Serayu	651	600,238	-	0,320	600,558	0,320	1,00
14	Cilacap	Cijalu	Cijalu	1.377	6,640	0,428	0,385	1,068	0,813	1,00
15	Banjarnegara	Kalisapi	Kalisapi	1.119	14,967	3,004	-	17,971	3,004	1,00
16	Banyumas	Piasa	Piasa	439	-	0,068	0,097	0,165	0,165	1,00
17	Cilacap	Cieleumeuh	Cilemeuh	1.386	4,371	0,116	0,145	4,632	0,162	1,00
18	Banyumas	Buniayu	Ijo	0	0,697	0,050	0,060	0,807	0,110	1,00
VI SERCIT				61.808	2.621,75	14,77	51,51	2.681,64	61,12	1,00
V PROBOLO				51.572	165,472	48,476	17,986	231,934	84,456	1,00
IV BENGAWAN SOLO				46.832	234,27	28,85	15,52	272,31	29,42	1,00
III SELUNA				89.316	323,30	17,15	32,68	373,14	63,27	1,00
II JRATUN				43.824	235,57	33,02	19,74	288,32	52,80	1,00
I PEMALI COMAL				55.141	597,20	208,27	52,22	857,69	261,80	1,00
JUMLAH SELURUHNYA				348.492	4.177,553	350,535	189,665	4.705,033	552,862	1,00

Keterangan = § Kewenangan Pusat,
= @ Kewenangan Provinsi
= *) Data tidak dikirim dari Balai

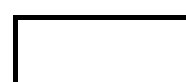

Faktor K > 0.7 -----> Aman

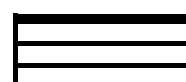

Faktor K = 0.5 s/d 0.7 -----> Giliran (Potensi kekeringan)



Faktor K = 0.3 s/d 0.5 -----> Rawan kekeringan.



Faktor K < 0.3 -----> Sangat Rawan kekeringan.