

PANTAUAN DEBIT PADA BENDUNG - BENDUNG
BALAI PSDA DILINGKUNGAN DINAS PSDA PROVINSI JAWA TENGAH
MINGGU ke I (Tgl. 3 Pebruari 2015 s/d 2 Pebruari 2015)

No.	KABUPATEN/KOTA	BENDUNG/DI	SUNGAI	Sawah Irigasi (Ha)	Q Limpas (m ³ /dt).	Q INTAKE		Q Sungai (m ³ /dt).	Q Kebutuhan (m ³ /dt).	Faktor K
						Kanan (m ³ /dt).	Kiri (m ³ /dt).			
1	2	3	4	5	6	7	8=5+6+7	9	10	
I PEMALI COMAL										
1	Pekalongan	Krompeng/Kupang	Kupang		6,994	2,823	0,000	9,817	2,823	1,00
2	Pekalongan	Pesantren Kletak	Sengkarang	3,519	79,055	-	3,415	82,470	3,415	1,00
3	Pkl. Pemalang	Kaliwadas	Genteng	7,548	17,161	6,869	1,264	25,294	14,706	1,00
4	Brebes	Notog/P. Bawah	Pemali	26,952	129,692	149,834	0,000	279,526	149,834	1,00
5	Pemalang	Sukowati	Comal	9,005	98,976	-	11,896	110,872	11,896	1,00
6	Kab. Pekalongan	Brondong	Paingan	3,212	17,124	-	4,306	21,430	4,306	1,00
7	Pemalang	Sungapan	Waluh	7,277	5,389	1,628	4,837	11,854	6,465	1,00
8	Brebes - Cirebon	Cisadap	Babakan	2,147	6,755	-	2,375	9,130	2,375	1,00
9	Brebes	Nambo	Kabuyutan	4,166	1,700		2,828	4,528	2,828	1,00
10	Brebes	Cibendung	jengkelok	6,173	14,575	4,525	-	19,100	4,525	1,00
11	Kab. Tegal	Dukuhjati	Cacaban west	7,439	-	-	4,500	4,500	4,500	1,00
12	Kab. Tegal	Danawarih	Gung	6,632	-		2,401	2,401	2,401	1,00
13	Kab. Tegal	Cipero	Rambut	7,632	4,146	-	4,565	8,711	4,565	1,00
14	Kab. Tegal	Cawitali	Kumisik	3,881	0,000	1,028	0,000	1,028	1,028	1,00
15	Batang	Kd.Dowo Kramat	Sambong	1,176	19,607	0,261	0,155	20,023	0,416	1,00
16	Kab/Kota Pekalongan	Asem Siketek	Kupang	238	4,543	-	2,823	7,366	2,823	1,00
17	Pekalongan	Tapak Menjangan	Welo	1,330	6,789	2,092	-	8,881	2,092	1,00
18	Pekalongan	Padurekso	Sengkarang	2,388	33,632	-	2,369	36,001	2,369	1,00
19	Pekalongan	Sudikampir	Boro	1,521	0,321	-	1,861	2,182	1,861	1,00
20	Pemalang	Mejagung	Comal	2,049	12,007	0,050	4,997	17,054	5,047	1,00
21	Pemalang	Kejene	Waluh	415	7,655	-	1,925	9,580	1,925	1,00
22	Tegal	Pesayangan	Gung	1,870	68,290	1,011	0,955	70,256	1,966	1,00
23	Tegal	Sidapurna	Kemiri	600	14,628	-	0,537	15,165	0,537	1,00
24	Kota Tegal	Gangsa/G. Lumingser	Gangsa	749	13,012	0,450	-	13,462	0,707	1,00
25	Tegal Brebes	Parakan Kidang	Gintung	1,704	3,222	1,175	-	4,397	1,601	1,00
26	Tegal Brebes	Gondang	Gondang	824	1,782	0,458	-	2,240	0,721	1,00
27	Tegal Brebes	Lenggor	Pagerwangi	290	1,629	0,305	-	1,934	0,305	1,00
28	Tegal Brebes	Karanganyar	Pagerayu	210	11,965	0,309	-	12,274	0,309	1,00
29	Kab.Tegal & Brebes	Beji	Krupuk	236	2,189	0,280	-	2,469	0,280	1,00
30	Kab. Brebes	Kemaron	Erang	1,026	-	-	0,365	0,365	0,365	1,00
JUMLAH I				55.141	582,838	173,098	58,374	814,310	238,991	1,00
II JRATUN										
1	Batang	Kedungasem	Kuto	4.353	43,743	3,422	2,210	49,375	5,632	1,00
2	Kendal	Juwero	Bodri	8.861	40,157	5,563	7,115	52,835	12,678	1,00
		Sojomerto	Blukar	1.108	2,982	0,673	1,660	5,315	2,339	1,00
		Kedung Pengilon	Blorong	2.577	6,412	2,693	0,980	10,225	3,673	1,00
3	Kota Semarang	Plumbon	Plumbon	464	-	-	0,370	0,370	0,370	1,00
		Pucang Gading	Babon	1.325	2,265	0,826	0,650	3,741	1,476	1,00
4	Grobogan	Jragung	Jragung	4.053	3,786	-	1,785	5,571	2,000	1,00
		Glapan	Tuntang	18.740	6,904	8,159	8,108	27,630	16,267	1,00
5	Semarang	Senjoyo (Ajiawur)	Senjoyo	2.342	-	-	0,898	0,898	1,000	0,90
		Sidopangus	Pangus	1,060	0,361	-	0,265	0,626	0,265	1,00
6	Demak	Jajar	Jajar	Suplesi	1,798	-	4,270	6,068	4,267	1,00
JUMLAH II				43.824	108,408	21,336	28,311	162,654	49,967	1,00
III SELUNA										
1	Jejara	Bakalan	Bakalan	1.379	1,200	-	-	1,200	1,103	1,00
2		Medani	Gelis	989	4,035	0,486	0	3,291	0,676	1,00
3	Demak	Bang (Mijen)	Serang	5.137	-	1,502	0,316	1,818	4,110	0,44
4	Grobogan	Dumpil	Lusi	9.818	31,000	-	-	31,000	7,854	1,00
5	Rembang	Kedungsapen	Randugunting	1.590	-	1,694	-	1,272	1,272	1,00
6	Kudus	Kramat	Kramat	136	-	0,087	0,067	0,154	0,109	1,00
7	Blora	Kedungwaru	Kedungwaru	1.375	1,485	0,034	0,038	1,557	1,042	1,00
8	Kudus	Logung	Logung	2.865	0,150	0,350	0,700	1,200	1,765	0,68
9		Siwayut	Siwayut	683	-	0,531	0	0,531	0,546	0,97
10	Pati	Widodaren	Widodaren	3.760	-	0,336	-	0,336	1,859	0,18
11		Sentul	Sentul	1.759	-	0,907	0,214	1,121	1,106	1,00
12	Grobogan	Sidorejo	Serang	6.038	-	0	2,000	2,000	4,830	0,41
13		Sedadi	Serang	16.055	86,000	0	6,640	92,640	12,844	1,00
14		Klambu	Serang / K. Lus	37.732	507,000	10,038	12,153	529,191	17,474	1,00
JUMLAH III				89.316	630,870	15,965	22,128	668,963	56,590	1,00

IV	BENGAWAN SOLO									
1	Sukoharjo cs (5)	Colo	Bengw Solo	24.461,00	80,000	18,090	5,120	103,210	17,000	1,00
2	Klaten	Kaligawe	Kaligawe	650,00	5,003	0,685	-	5,688	0,456	1,00
3	Klaten	Jaban	Jebol	1.191,00	0,442	1,142	-	1,584	0,790	1,00
4	Klaten	Ploso Wareng	Pusur	1.100,00	0,719	0,885	-	1,604	0,880	1,00
5	Sragen	Grogol	Jlantah	550,00	1,250	0,085	0,105	0,515	0,300	1,00
6	Wonogiri	Temon	Temon	637,00	-	-	0,105	0,105	0,125	0,84
7	Klaten	Walikan	Walikan	325,00	7,540	0,530	-	8,070	0,140	1,00
8	Sukoharjo	Pepen	Jlantah	51,00	1,400	0,050	-	1,450	0,050	1,00
9	Karanganyar	Lemah Bang II	Bangsri	786,00	1,525	-	0,772	2,297	0,350	1,00
10	Karanganyar	Cangkring	samin'	168,00	-	0,122	-	0,122	0,080	1,00
11	Karanganyar	Sidomakmur	Latak	156,00	-	0,035	0,045	0,195	0,095	1,00
12	Karanganyar	Braholo	Walikan	192,00	-	-	0,308	0,308	0,090	1,00
13	Karanganyar	Nglasem	Walikan	348,00	-	-	0,346	0,346	0,156	1,00
14	Karanganyar	Menggok	Naruan	417,00	-	0,321	-	0,321	0,220	1,00
15	Semarang	Parean	Serang	653,00	3,931	0,944	-	4,875	0,650	1,00
16	Sragen	Bapang	Cemoro	2.814,00	3,320	-	2,119	5,439	1,000	1,00
17	Boyolali	Kedung Boyo	Cemoro	706,00	6,110	0,519	-	1,283	0,500	1,00
18	Semarang	Wonotoro	Cemoro	472,00	0,800	-	0,465	1,008	0,450	1,00
19	Semarang	Garat I	Cemoro	210,00	0,500	0,125	-	0,525	0,110	1,00
20	Boyolali	Pager/Tlatar	Umbul Tlatar	428,50	-	0,465	-	0,465	0,200	1,00
21	Klaten	Jumeneng	Gandul	63,00	1,572	0,164	0,562	1,602	0,527	1,00
22	Klaten	Nyaen	Gandul	362,00	2,668	0,134	0,164	2,590	0,362	1,00
23	Boyolali	Gunung maling	Larangan	82,00	0,305	0,120	-	0,425	0,082	1,00
24	Boyolali	Baran	Tempel	179,00	0,318	-	0,282	0,600	0,179	1,00
25	Klaten	Pundung	Gandul	629,00	4,603	0,152	0,308	3,754	0,460	1,00
26	Boyolali	Pakelan	Andong	26,00	0,343	0,032	-	0,375	0,026	1,00
27	Boyolali	Watuleter	Butak	66,00	9,759	-	0,764	10,523	0,062	1,00
28	Boyolali	Gisik	Pepe	301,00	1,022	0,325	0,165	1,512	0,210	1,00
29	Karanganyar	Ngasem	Larangan	153,00	-	0,070	0,150	0,210	0,130	1,00
30	Boyolali	Tritis	Pepe	450,00	6,035	0,480	-	0,480	0,315	1,00
31	Karanganyar	Mantren	Pepe	112,00	-	0,147	-	0,162	0,112	1,00
32	Karanganyar	Brajan	Pepe	137,00	2,293	0,288	-	2,581	0,137	1,00
33	Boyolali	Glodok	Legok	82,00	-	0,026	0,079	0,095	0,070	1,00
34	Sukoharjo	Trani	samin'	1.896,00	2,585	1,267	-	3,852	0,750	1,00
35	Karanganyar	Dimoro	Kumpul	525,00	-	-	1,120	1,120	0,500	1,00
36	Sragen	Bonggo	Kenatan	1.811,00	1,265	-	1,123	2,388	0,525	1,00
37	Karanganyar	Sudangan	Sragen	379,00	2,130	0,179	-	2,309	0,266	1,00
38	Karanganyar	Temantenan	Sragen	215,00	2,790	0,154	0,166	3,110	0,154	1,00
39	Karanganyar	Jetis	Sragen	792,00	1,949	-	1,294	3,243	0,110	1,00
40	Karanganyar	Kepoh	Kenatan	277,00	-	0,288	-	0,288	0,100	1,00
41	Karanganyar	Kasih II	Jamplang	61,00	-	-	0,100	0,100	0,060	1,00
42	Karanganyar	Kalongan	Siwaluh	984,00	-	0,250	-	0,250	0,300	0,83
43	Karanganyar	Jetu	Siwaluh	647,00	-	0,250	1,404	1,654	0,350	1,00
44	Karanganyar	Munggur	Jlamprang	287,00	-	-	0,080	0,080	0,050	1,00
				46.831,50	152,177	28,324	17,066	182,633	29,429	1,00
V	PROBOLO									
1	Magelang	Tangsi	tangsi	1.448	7,802	1,756	-	9,558	1,756	1,00
2	Purworejo	Pekatingan	Butuh	1.227	0,820	0,769	0,281	1,870	1,050	1,00
3	Purworejo	Kedung Putri	Bogowonto	4.341	17,683	5,602	0,281	23,566	5,602	1,00
4	Purworejo	Boro	Bogowonto	5.126	16,009	4,128	0	20,137	4,128	1,00
5	Kebumen	Pringtutul	Pringtutul	436	5,888	1,285	0,220	7,393	2,695	1,00
6	Kebumen	Karag I	Karag	67	1,491	-	0,050	1,541	0,045	1,00
7	Kebumen	Karag II	Karag	57	1,362	-	0,050	1,412	0,045	1,00
8	Kebumen	Siragas	Pringtutul	48	1,515	0,615	0,045	2,175	1,260	1,00
9	Kebumen	Kedung Gabel	Pringtutul	264	1,520	0,670	0,075	2,265	1,345	1,00
10	Kebumen	Watubarut	Kemit	1.607	4,171	1,110	0	5,281	1,111	1,00
11	Kebumen	Pejengkolan SIWT	Bedegolan	10.307	-	-	3,390	3,390	3,282	1,00
12	Kebumen	Pejengkolan SIWB	Bedegolan	12.499	-	5,394	5,300	10,694	5,394	1,00
13	Kebumen	Bedegolan	Badegolan	8.295	0	5,860	0	5,184	6,850	1,00
14	Wonosobo	Pingit	Serayu	271	1,529	1,428	0	2,957	1,428	1,00
15	Temanggung	Catgawen IV	Datar	528	-	0	1,928	1,928	1,928	1,00
16	Temanggung	Galeh	Galeh	1.214	13,300	4,800	0	18,100	4,800	1,00
17	Temanggung	Badran	Progo	3.329	-	0	2,289	2,289	2,829	0,81
18	Temanggung	Soropadan	Elo	508	2,019	1,980	0	3,999	1,980	1,00
				51.572	75,109	35,397	13,909	124,415	47,528	1,00

VI	SERAYU CITANDUY							-		
1	Banjarnegara	Banjarcayana	Serayu	5.001	210,000	-	10,000	220,000	10,000	1,00
2	Banyumas	Tajum	Tipar	3.200	30,190	4,710	0,080	34,980	4,790	1,00
3	Banjarnegara	Singomerto	Serayu	5.863	44,054	-	11,329	11,938	11,323	1,00
4	Banyumas	Serayu	Serayu	20.795	798,206	-	19,863	818,069	16,008	1,00
5	Cilacap	Manganti	Citanduy	19.629	403,781	2,104	9,710	415,595	11,814	1,00
6	Banyumas	Banjaran	Banjaran	1.432	1,208	-	1,973	3,181	1,697	1,00
7	Banyumas	Andongbang	Prukut	703	1,572	1,869	-	3,441	1,527	1,00
8	Banyumas	Arca	Pelus	1.127	8,596	0,915	1,540	11,051	1,670	1,00
9	Purbalingga	Krenceng	Kuncup	1.375	42,302	2,238	-	44,540	2,238	1,00
10	Purbalingga	Pribadi	Jompo	102	1,178	0,004	0,260	1,115	0,264	1,00
11	Purbalingga	Dwi Cupaksari	Jompo	100	0,835	-	0,154	0,989	0,154	1,00
12	Purbalingga	Bodag	Borag	57	0,186	-	0,050	0,068	0,050	1,00
13	Banyumas	Kebasen	Serayu	651	798,206	-	0,320	798,526	0,320	1,00
14	Cilacap	Cijalu	Cijalu	1.377	6,640	0,865	0,779	8,284	1,644	1,00
15	Banjarnegara	Kalisapi	Kalisapi	1.119	14,967	2,384	-	17,351	2,384	1,00
16	Banyumas	Piasa	Piasa	439	-	0,179	0,273	0,550	0,452	1,00
17	Cilacap	Cieleumeuh	Cilemeuh	1.386	3,128	0,116	1,298	1,665	1,414	1,00
18	Banyumas	Buniayu	Ijo	0	0,499	0,050	0,050	0,599	0,100	1,00
	VI	SERCIT		61.808	2.365,55	15,43	57,68	2.391,94	67,85	1,00
	V	PROBOLO		51.572	75,109	35,397	13,909	124,415	47,528	1,00
	IV	BENGAWAN SOLO		46.832	152,18	28,32	17,07	182,63	29,43	1,00
	III	SELUNA		89.316	630,87	15,97	22,13	668,96	56,59	1,00
	II	JRATUN		43.824	108,41	21,34	28,31	162,65	49,97	1,00
	I	PEMALI COMAL		55.141	582,84	173,10	58,37	814,31	238,99	1,00
	JUMLAH SELURUHNYA			348.492	3.914,950	289,554	197,467	4.344,917	490,354	1,00

Keterangan = \$ Kewenangan Pusat,

= @ Kewenangan Provinsi

= *) Data tidak dikirim dari Balai



Faktor K > 0.7 -----> Aman

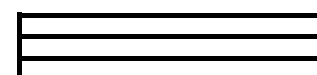

Faktor K = 0.5 s/d 0.7 -----> Giliran (Potensi kekeringan)



Faktor K = 0.3 s/d 0.5 -----> Rawan kekeringan.



Faktor K < 0.3 -----> Sangat Rawan kekeringan.