

PANTAUAN DEBIT PADA BENDUNG - BENDUNG
BALAI PSDA DILINGKUNGAN DINAS PSDA PROVINSI JAWA TENGAH
MINGGU ke II (Tgl. 3 Maret 2015 s/d 9 Maret 2015)

No.	KABUPATEN/KOTA	BENDUNG/DI	SUNGAI	Sawah Irigasi (Ha)	Q Limpas (m ³ /dt).	Q INTAKE		Q Sungai (m ³ /dt).	Q Kebutuhan (m ³ /dt).	Faktor K
						Kanan (m ³ /dt).	Kiri (m ³ /dt).			
1	2	3		4		6	7	8=5+6+7	9	10
I PEMALI COMAL										
1	Pekalongan	Krompeng/Kupang	Kupang		4,543	2,823	0,000	7,366	2,823	1,00
2	Pekalongan	Pesantren Kletak	Sengkarang	3,519	45,280	-	1,395	46,675	1,395	1,00
3	Pkl. Pemalang	Kaliwadas	Genteng	7,548	29,689	5,821	1,264	36,774	7,085	1,00
4	Brebes	Notog/P. Bawah	Pemali	26,952	202,841	222,241	0,000	425,082	222,241	1,00
5	Pemalang	Sukowati	Comal	9,005	142,349	-	8,043	150,392	8,043	1,00
6	Kab. Pekalongan	Brondong	Paingan	3,212	21,038	-	3,926	24,964	3,926	1,00
7	Pemalang	Sungapan	Waluh	7,277	41,425	2,116	1,710	45,251	3,826	1,00
8	Brebes - Cirebon	Cisadap	Babakan	2,147	9,657	-	1,570	11,227	1,570	1,00
9	Brebes	Nambo	Kabuyutan	4,166	9,500		3,500	13,000	3,500	1,00
10	Brebes	Cibendung	jengkelok	6,173	13,570	4,450	-	18,020	4,450	1,00
11	Kab. Tegal	Dukuhjati	Cacaban west	7,439	-	-	4,500	3,926	4,500	0,87
12	Kab. Tegal	Danawarih	Gung	6,632	-		1,993	1,993	1,993	1,00
13	Kab. Tegal	Cipero	Rambut	7,632	4,146	-	4,565	8,711	4,565	1,00
14	Kab. Tegal	Cawitali	Kumisik	3,881	0,000	2,347	0,000	2,347	2,347	1,00
15	Batang	Kd.Dowo Kramat	Sambong	1,176	12,362	0,770	0,333	13,465	1,103	1,00
16	Kab/Kota Pekalongan	Asem Siketek	Kupang	238	29,527	-	0,242	29,769	0,242	1,00
17	Pekalongan	Tapak Menjangan	Welo	1,330	1,115	1,614	-	2,729	1,614	1,00
18	Pekalongan	Padurekso	Sengkarang	2,388	22,098	-	2,025	24,123	2,025	1,00
19	Pekalongan	Sudikampir	Boro	1,521	0,562	-	1,433	1,995	1,433	1,00
20	Pemalang	Mejagong	Comal	2,049	12,084	0,050	5,485	17,619	5,535	1,00
21	Pemalang	Kejene	Waluh	415	7,574	-	1,859	9,433	1,859	1,00
22	Tegal	Pesayangan	Gung	1,870	61,697	1,011	0,955	63,663	1,966	1,00
23	Tegal	Sidapurna	Kemiri	600	10,503	-	0,576	11,079	0,576	1,00
24	Kota Tegal	Gangsa/G. Lumingser	Gangsa	749	28,669	0,663	-	29,332	0,663	1,00
25	Tegal Brebes	Parakan Kidang	Gintung	1,704	-	1,562	-	1,562	1,562	1,00
26	Tegal Brebes	Gondang	Gondang	824	1,965	0,458	-	2,423	0,458	1,00
27	Tegal Brebes	Lenggor	Pagerwangi	290	0,872	0,305	-	1,177	0,305	1,00
28	Tegal Brebes	Karanganyar	Pagerayu	210	2,135	0,305	-	2,440	0,305	1,00
29	Kab.Tegal & Brebes	Beji	Krupuk	236	3,542	0,189	-	3,731	0,189	1,00
30	Kab. Brebes	Kemaron	Erang	1,026	-	-	0,402	0,402	0,402	1,00
JUMLAH I				55.141	718,743	246,725	45,776	1.011,244	292,501	1,00
II JRATUN										
1	Batang	Kedungasem	Kuto	4.353	37,703	3,422	2,210	43,335	5,632	1,00
2	Kendal	Juwero	Bodri	8.861	40,366	5,563	6,009	51,938	10,940	1,00
		Sojomerto	Blukar	1.108	2,982	0,564	1,666	5,212	2,339	1,00
		Kedung Pengilon	Blorong	2.577	6,532	2,693	0,980	10,225	3,673	1,00
3	Kota Semarang	Plumbon	Plumbon	464	1,119	-	0,370	1,489	0,370	1,00
		Pucang Gading	Babon	1.325	2,265	0,826	0,650	3,741	1,476	1,00
4	Grobogan	Jragung	Jragung	4.053	3,786	-	1,785	5,571	2,000	1,00
		Glapan	Tuntang	18.740	6,904	8,159	8,108	27,630	16,267	1,00
5	Semarang	Senjoyo (Ajiawur)	Senjoyo	2.342	-	-	0,898	0,898	1,000	0,90
		Sidopangus	Pangus	1,060	0,361	-	0,265	0,626	0,265	1,00
6	Demak	Jajar	Jajar	Suplesi	1,798	-	4,270	6,068	4,267	1,00
JUMLAH II				43.824	103,816	21,227	27,211	156,733	48,229	1,00
III SELUNA										
1	Jepara	Bakalan	Bakalan	1.379	0,600	-	-	0,600	-	-
2		Medani	Gelis	989	2,870	0,676	0	3,356	0,676	1,00
3	Demak	Bang (Mijen)	Serang	5.137	-	2,849	0,490	3,339	4,110	0,81
4	Grobogan	Dumpil	Lusi	9.818	62,000	2,000	2,000	66,000	7,854	1,00
5	Rembang	Kedungsapen	Randugunting	1.590	-	1,694	-	1,694	1,272	1,00
6	Kudus	Kramat	Kramat	136	-	0,093	0,065	0,158	0,109	1,00
7	Blora	Kedungwaru	Kedungwaru	1.375	0,963	0,324	0,360	1,647	1,042	1,00
8	Kudus	Logung	Logung	2.865	1,900	0,650	1,100	3,650	1,765	1,00
9		Siwayut	Siwayut	683	0,952	0,464	0	1,416	0,546	1,00
10	Pati	Widodaren	Widodaren	3.760	-	0,119	-	0,119	-	-
11		Sentul	Sentul	1.759	-	0,229	0,027	0,256	1,106	0,23
12	Grobogan	Sidorejo	Serang	6.038	8,000	0	3,000	11,000	4,830	1,00
13		Sedadi	Serang	16.055	29,200	-	12,550	41,750	19,266	1,00
14		Klambu	Serang / K. Lus	37.732	-	9,132	10,158	19,290	17,474	1,00
JUMLAH III				89.316	106,485	18,230	29,750	154,465	60,050	1,00

IV	BENGAWAN SOLO									
1	Sukoharjo cs (5)	Colo	Bengw Solo	24.461,00	57.000	15,120	5,120	77,240	17,000	1,00
2	Klaten	Kaligawe	Kaligawe	650,00	5.003	0,685	-	5,688	0,456	1,00
3	Klaten	Jaban	Jebol	1.191,00	1,194	1,142	-	2,336	0,790	1,00
4	Klaten	Ploso Wareng	Pusur	1.100,00	2,033	0,885	-	2,918	0,880	1,00
5	Sragen	Grogol	Jlantah	550,00	1,785	0,090	0,115	0,515	0,300	1,00
6	Wonogiri	Temon	Temon	637,00	-	-	0,105	0,105	0,125	0,84
7	Klaten	Walikan	Walikan	325,00	2,585	0,320	-	2,905	0,140	1,00
8	Sukoharjo	Pepen	Jlantah	51,00	4,300	0,050	-	4,350	0,050	1,00
9	Karanganyar	Lemah Bang II	Bangsri	786,00	4,580	-	0,772	5,352	0,350	1,00
10	Karanganyar	Cangkring	samin'	168,00	-	0,122	-	0,122	0,080	1,00
11	Karanganyar	Sidomakmur	Latak	156,00	-	0,035	0,045	0,195	0,095	1,00
12	Karanganyar	Braholo	Walikan	192,00	-	-	0,278	0,278	0,090	1,00
13	Karanganyar	Nglasem	Walikan	348,00	-	-	0,328	0,346	0,156	1,00
14	Karanganyar	Menggok	. Naruan	417,00	-	0,191	-	0,191	0,220	0,87
15	Semarang	Parean	Serang	653,00	4,433	0,944	-	5,377	0,650	1,00
16	Sragen	Bapang	Cemoro	2.814,00	-	-	2,119	2,119	1,000	1,00
17	Boyolali	Kedung Boyo	Cemoro	706,00	2,160	0,519	-	1,283	0,500	1,00
18	Semarang	Wonoto	Cemoro	472,00	0,372	-	0,465	1,008	0,450	1,00
19	Semarang	Garat I	Cemoro	210,00	0,400	0,110	-	0,525	0,110	1,00
20	Boyolali	Pager/Tlatar	Umbul Tlatar	428,50	-	0,465	-	0,465	0,200	1,00
21	Klaten	Jumeneng	Gandul	63,00	1,572	0,164	0,562	1,602	0,527	1,00
22	Klaten	Nyaen	Gandul	362,00	3,952	0,149	0,179	2,590	0,362	1,00
23	Boyolali	Gunung maling	Larangan	82,00	0,305	0,120	-	0,425	0,082	1,00
24	Boyolali	Baran	Tempel	179,00	0,318	-	0,282	0,600	0,179	1,00
25	Klaten	Pundung	Gandul	629,00	3,294	0,152	0,308	3,754	0,460	1,00
26	Boyolali	Pakelan	Andong	26,00	0,245	0,032	-	0,277	0,026	1,00
27	Boyolali	Watuleter	Butak	66,00	-	-	0,652	0,652	0,062	1,00
28	Boyolali	Gisik	Pepe	301,00	0,261	0,385	0,213	0,859	0,210	1,00
29	Karanganyar	Ngasem	Larangan	153,00	-	0,076	0,151	0,210	0,130	1,00
30	Boyolali	Tritis	Pepe	450,00	2,134	0,480	-	0,480	0,315	1,00
31	Karanganyar	Mantren	Pepe	112,00	-	0,147	-	0,162	0,112	1,00
32	Karanganyar	Brajan	Pepe	137,00	0,811	0,279	-	1,090	0,137	1,00
33	Boyolali	Glodok	Legok	82,00	-	0,026	0,079	0,095	0,070	1,00
34	Sukoharjo	Trani	samin'	1.896,00	2,585	1,298	-	3,883	0,750	1,00
35	Karanganyar	Dimoro	Kumpul	525,00	-	-	1,120	1,120	0,500	1,00
36	Sragen	Bonggo	Kenatan	1.811,00	1,265	-	1,416	2,681	0,525	1,00
37	Karanganyar	Sudangan	Sragen	379,00	1,620	0,268	-	1,888	0,268	1,00
38	Karanganyar	Temantenan	Sragen	215,00	2,201	0,166	0,179	2,546	0,154	1,00
39	Karanganyar	Jetis	Sragen	792,00	1,944	-	1,294	3,238	0,110	1,00
40	Karanganyar	Kepoh	Kenatan	277,00	-	0,288	-	0,288	0,100	1,00
41	Karanganyar	Kasihani II	Jamplang	61,00	-	-	0,100	0,100	0,050	1,00
42	Karanganyar	Kalangan	Siwaluh	984,00	-	0,250	-	0,250	0,300	0,83
43	Karanganyar	Jetu	Siwaluh	647,00	-	0,250	0,496	0,746	0,350	1,00
44	Karanganyar	Munggur	Jlamprang	287,00	-	-	0,080	0,080	0,050	1,00
				46.831,50	108,352	25,208	16,378	142,854	29,421	1,00
V	PROBOLO									
1	Magelang	Tangsi	tangsi	1.448	2,571	2,437	-	5,008	2,437	1,00
2	Purworejo	Pekatingan	Butuh	1.227	0,087	0,549	0,771	1,407	1,320	1,00
3	Purworejo	Kedung Putri	Bogowonto	4.341	18,707	4,427	-	23,134	4,427	1,00
4	Purworejo	Boro	Bogowonto	5.126	36,196	3,329	0	39,525	3,329	1,00
5	Kebumen	Pringtutul	Pringtutul	436	3,488	0,085	1,410	4,983	1,495	1,00
6	Kebumen	Karag I	Karag	67	0,891	-	0,045	0,936	0,045	1,00
7	Kebumen	Karag II	Karag	57	0,762	-	0,045	0,807	0,045	1,00
8	Kebumen	Siragas	Pringtutul	48	0,915	0,015	0,645	1,575	0,660	1,00
9	Kebumen	Kedung Gabel	Pringtutul	264	0,920	0,070	0,675	1,665	0,745	1,00
10	Kebumen	Watubarut	Kemit	1.607	4,971	1,911	0	6,882	1,911	1,00
11	Kebumen	Pejengkolan SIWT	Bedegolan	10.307	-	-	9,943	9,943	9,943	1,00
12	Kebumen	Pejengkolan SIWB	Bedegolan	12.499	-	6,634	-	6,634	6,634	1,00
13	Kebumen	Bedegolan	Bedegolan	8.295	0	4,656	0	5,184	4,656	1,00
14	Wonosobo	Pingit	Serayu	271	9,276	0,261	0	9,537	0,261	1,00
15	Temanggung	Catgawen IV	Datar	528	1,400	0	0,700	2,100	0,700	1,00
16	Temanggung	Galeh	Galeh	1.214	13,900	5,400	0	19,300	5,400	1,00
17	Temanggung	Badran	Progo	3.329	3,995	0	3,429	7,424	3,429	2,17
18	Temanggung	Soropadan	Eio	508	3,419	3,380	0	6,799	3,380	1,00
				51.572	101,498	33,154	17,663	152,315	50,817	1,00

VI	SERAYU CITANDUY				-					
1	Banjarnegara	Banjarcayana	Serayu	5.001	54,000	-	9,000	63,000	9,000	1,00
2	Banyumas	Tajum	Tipar	3.200	13,280	0,160	0,080	13,520	0,240	1,00
3	Banjarnegara	Singomerto	Serayu	5.863	25,077	-	10,646	55,377	10,646	1,00
4	Banyumas	Serayu	Serayu	20.795	363,000	-	13,337	504,880	16,008	1,00
5	Cilacap	Manganti	Citanduy	19.629	568,612	2,599	6,610	577,821	9,209	1,00
6	Banyumas	Banjaran	Banjaran	1,432	1,083	-	1,973	3,056	1,568	1,00
7	Banyumas	Andongbang	Prukut	703	0,566	1,870	-	2,436	1,629	1,00
8	Banyumas	Arca	Pelus	1.127	7,803	0,580	1,346	9,729	1,808	1,00
9	Purbalingga	Krenceng	Kuncup	1.375	20,664	2,238	-	22,902	2,238	1,00
10	Purbalingga	Pribadi	Jompo	102	1,366	0,002	0,191	1,497	0,193	1,00
11	Purbalingga	Dwi Cupaksari	Jompo	100	0,699	-	-	0,699	-	-
12	Purbalingga	Bodag	Borag	57	0,186	-	0,060	0,262	0,060	1,00
13	Banyumas	Kebasen	Serayu	651	363,000	-	0,160	363,160	-	-
14	Cilacap	Cijalu	Cijalu	1.377	5,051	0,865	0,779	6,695	1,644	1,00
15	Banjarnegara	Kalisapi	Kalisapi	1.119	9,862	2,092	-	11,954	2,092	1,00
16	Banyumas	Piasa	Piasa	439	-	0,142	0,230	0,316	0,372	0,85
17	Cilacap	Cieleumeuh	Cilemeuh	1.386	1,702	0,040	0,843	6,389	0,978	1,00
18	Banyumas	Buniayu	Ijo	0	-	-	-	-	-	-
	VI	SERCIT		61.808	1.435,95	10,59	45,26	1.643,69	57,69	1,00
	V	PROBOLO		51.572	101,498	33,154	17,663	152,315	50,817	1,00
	IV	BENGAWAN SOLO		46.832	108,35	25,21	16,38	142,85	29,42	1,00
	III	SELUNA		89.316	106,49	18,23	29,75	154,47	60,05	1,00
	II	JRATUN		43.824	103,82	21,23	27,21	156,73	48,23	1,00
	I	PEMALI COMAL		55.141	718,74	246,73	45,78	1.011,24	292,50	1,00
	JUMLAH SELURUHNYA			348.492	2.574,845	355,132	182,033	3.261,304	538,703	1,00

Keterangan = \$ Kewenangan Pusat,

= @ Kewenangan Provinsi

= *) Data tidak dikirim dari Balai

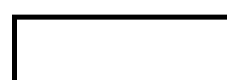

Faktor K > 0.7 -----> Aman

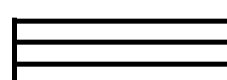

Faktor K = 0.5 s/d 0.7 -----> Giliran (Potensi kekeringan)



Faktor K = 0.3 s/d 0.5 ----> Rawan kekeringan.



Faktor K < 0.3 -----> Sangat Rawan kekeringan.